



**Sportweg 62 te Bellingwolde**

## Omschrijving



**Vraagprijs:**  
**€ 499.000 k.k.**

In het prachtige Bellingwolde tegenover het mooie Kemperpark ligt deze vrijstaande, ruime woning met inpandige garage op een schitterend en groene locatie. Het perceel van 3611m<sup>2</sup> is voorzien van meerdere bijgebouwen, waaronder een ruime schuur van 46,9m<sup>2</sup> die uitermate geschikt is voor het realiseren van paardenboxen met aangrenzend daaraan een ruime weidegang.

De woning beschikt over een ruime keuken en woonkamer met openslaande deuren naar de op het zuiden gelegen tuin. Eén slaapkamer en een badkamer bevinden zich op de begane grond wat zorgt voor levensloopbestendig wonen. Op de eerste verdieping bevinden zich nog eens twee slaapkamers en een tweede badkamer, met mogelijkheid tot het realiseren van een vierde slaapkamer. Kortom een ruime, prachtige woning met veel mogelijkheden dat zeker een bezichtiging waard is.

### **Begane grond:**

entree/hal met trapopgang, inbouwkasten en meterkast - toilet – slaapkamer(13,8m<sup>2</sup>) – badkamer(5,4m<sup>2</sup>) voorzien van inloopdouche en dubbele wastafelmeubel - royale woonkamer(32,7m<sup>2</sup>) met openslaande deuren naar terras - halfopen keuken(17,1m<sup>2</sup>) met inbouwkeuken voorzien van een Smeg 6 pits gasfornuis+oven, afzuigkap, magnetron, vaatwasser, koelkast en vriezer - bijkeuken(16,1m<sup>2</sup>) met achterom, witgoedaansluiting en doorgang naar inpandige garage

### **1e verdieping:**

overloop – slaapkamer(11,2m<sup>2</sup>) met inbouwkast – slaapkamer(12m<sup>2</sup>) met inbouwkast – badkamer voorzien van douche en wastafelmeubel – CV ruimte – zolder/hobbyruimte(18,2m<sup>2</sup>)

Verwarming: Intergas Xtreme Hrx 36CW5, bouwjaar 2019

Warm water: via combiketel

Elektriciteit: 8 groepenkast en 2x krachtstroom

Beglazing: dubbele beglazing

**Overige info:**

Bellingwolde is een grensdorp welke is gelegen in de groenste gemeente van Nederland in het gebied 'Westerwolde'. Bellingwolde staat bekend om de karakteristieke herenboerderijen en draagt het karakter van een streekdorp met een ruim 4 kilometer lange Hoofdweg, welke is aangewezen als beschermd dorpsgezicht. Voorzieningen voor dagelijkse benodigdheden, basisscholen en middelbare school zijn in het dorp te vinden. Voor een uitgebreider winkelbestand bent u met de auto binnen 10 minuten in Winschoten en binnen 30 minuten in Groningen.

Grondoppervlak: 36.11 are

Akte passering: bij plaatselijk notariaat

Aanvaarding: in overleg

## Fotopresentatie



Aan deze fotopresentatie kunnen geen rechten worden ontleend.  
Op alle diensten die door Boer verzekeringen en makelaardij worden geleverd zijn onze algemene leveringsvoorwaarden van toepassing. De tekst van onze voorwaarden zijn geplaatst op de site [www.makelaardijboer.nl](http://www.makelaardijboer.nl) en worden op verzoek verzonden.

# Fotopresentatie



Aan deze fotopresentatie kunnen geen rechten worden ontleend.  
Op alle diensten die door Boer verzekeringen en makelaardij worden geleverd zijn onze algemene leveringsvoorwaarden van toepassing. De tekst van onze voorwaarden zijn geplaatst op de site [www.makelaardijboer.nl](http://www.makelaardijboer.nl) en worden op verzoek verzonden.

# Fotopresentatie

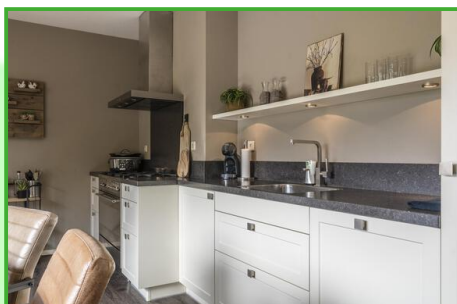
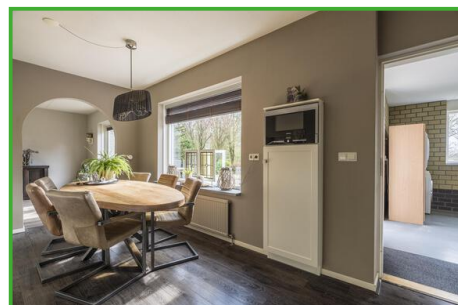

Aan deze fotopresentatie kunnen geen rechten worden ontleend.  
Op alle diensten die door Boer verzekeringen en makelaardij worden geleverd zijn onze algemene leveringsvoorwaarden van toepassing. De tekst van onze voorwaarden zijn geplaatst op de site [www.makelaardijboer.nl](http://www.makelaardijboer.nl) en worden op verzoek verzonden.

# Fotopresentatie

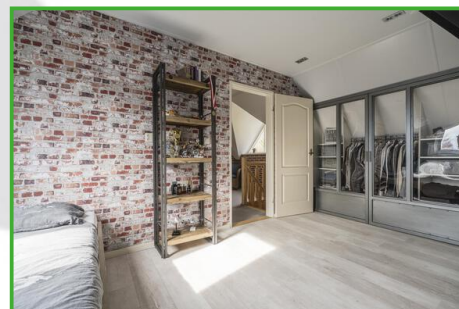
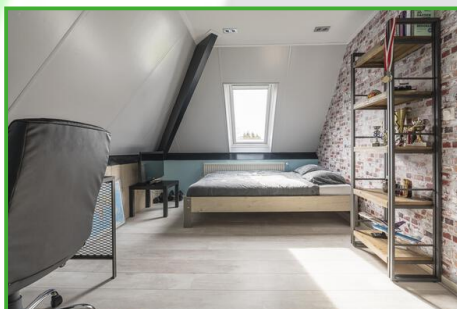
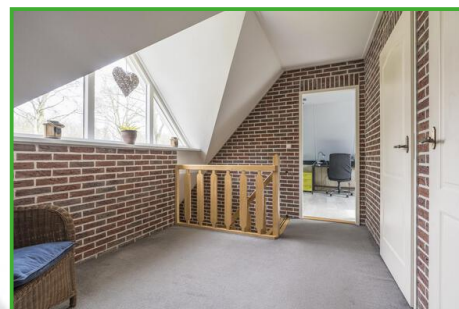
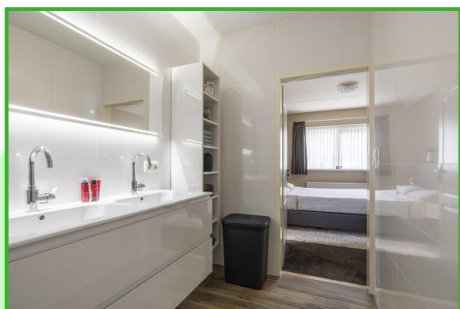
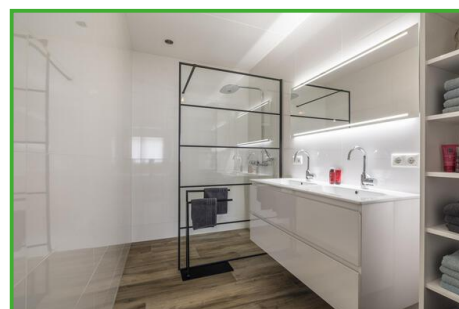
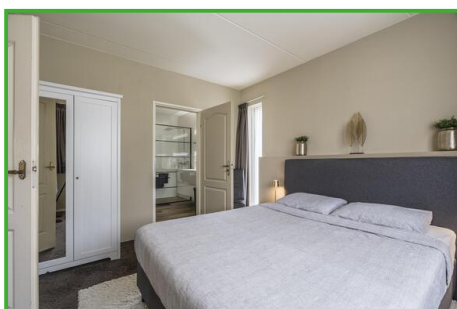
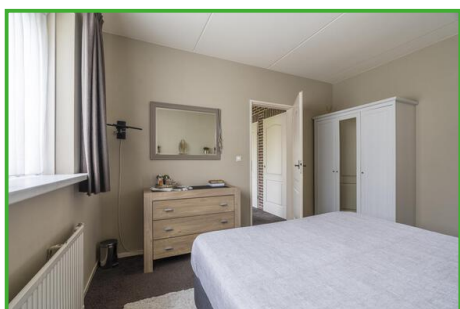

Aan deze fotopresentatie kunnen geen rechten worden ontleend.  
Op alle diensten die door Boer verzekeringen en makelaardij worden geleverd zijn onze algemene leveringsvoorwaarden van toepassing. De tekst van onze voorwaarden zijn geplaatst op de site [www.makelaardijboer.nl](http://www.makelaardijboer.nl) en worden op verzoek verzonden.

# Fotopresentatie

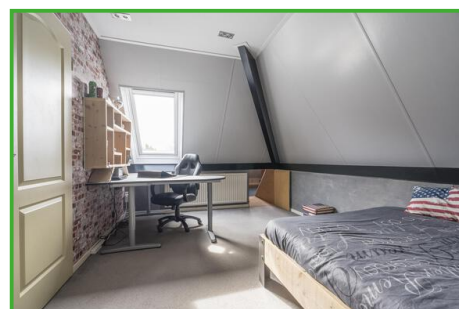
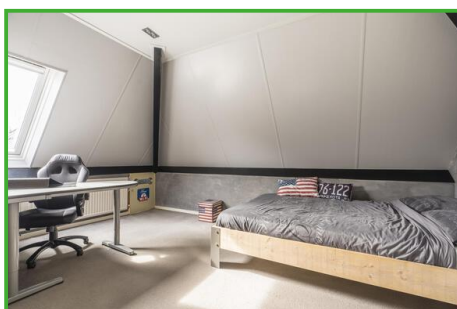

Aan deze fotopresentatie kunnen geen rechten worden ontleend.  
Op alle diensten die door Boer verzekeringen en makelaardij worden geleverd zijn onze algemene leveringsvoorwaarden van toepassing. De tekst van onze voorwaarden zijn geplaatst op de site [www.makelaardijboer.nl](http://www.makelaardijboer.nl) en worden op verzoek verzonden.



# Kadastrale kaart

Kadastrale kaart

Uw referentie: 20240387 secretaress

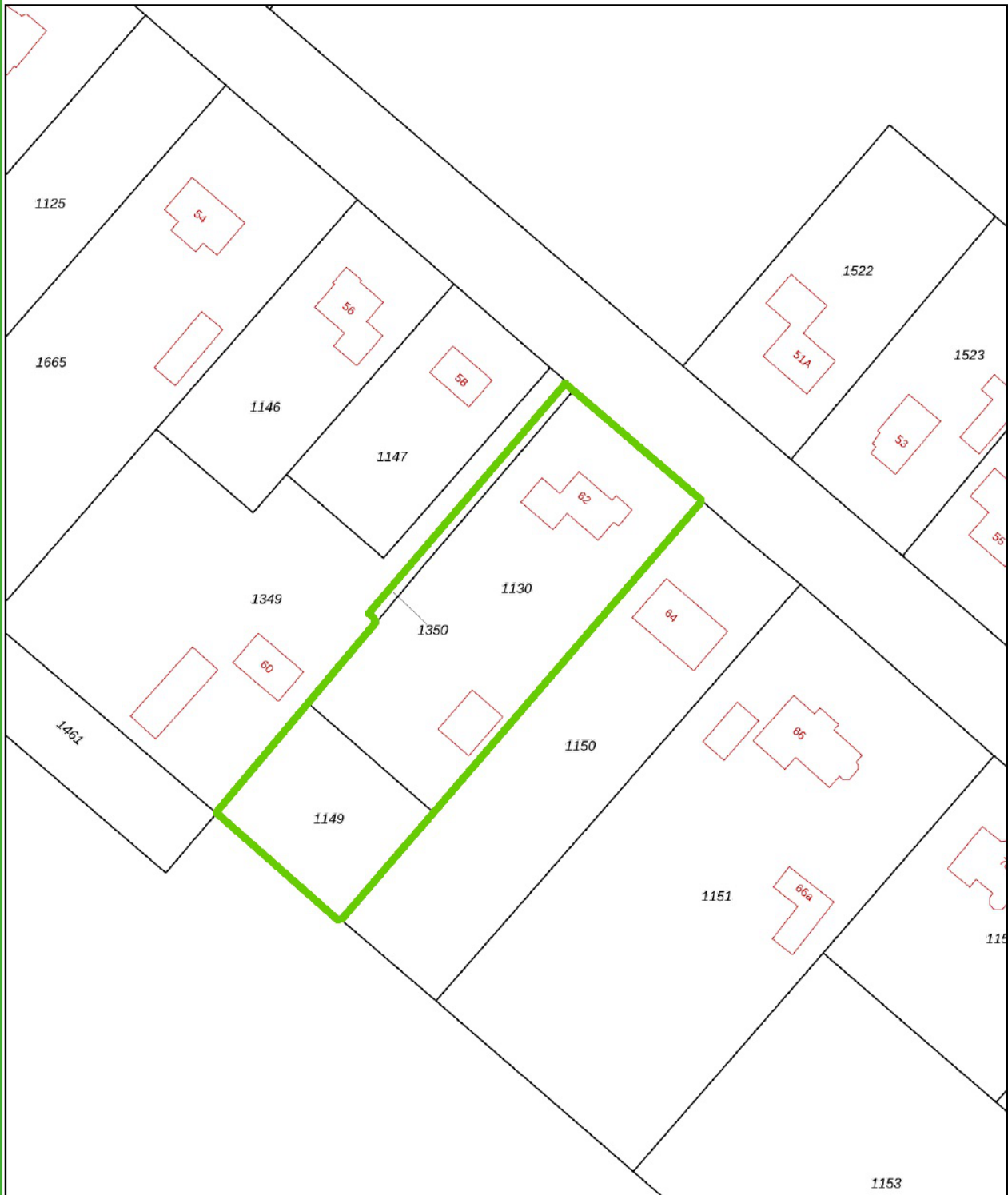

<b>12345</b> 25	Deze kaart is noordgericht Perceelnummer Huisnummer	Schaal 1: 1000	
	Vastgestelde kadastrale grens	Kadastrale gemeente Bellingwolde	
	Voorlopige kadastrale grens	Sectie L	
	Administratieve kadastrale grens	Perceel 1130	
	Bebouwing		

Voor een eensluitend uittreksel, geleverd op 26 maart 2024  
De bewaarder van het kadaster en de openbare registers

Aan dit uittreksel kunnen geen betrouwbare maten worden ontleend.  
De Dienst voor het kadaster en de openbare registers behoudt zich de intellectuele eigendomsrechten voor, waaronder het auteursrecht en het databankenrecht.

## Begane grond



Het betreft hier een schets, hieraan kunnen geen rechten worden ontleend.

## 1e verdieping



Het betreft hier een schets, hieraan kunnen geen rechten worden ontleend.

# Plattegrond

## Schuur

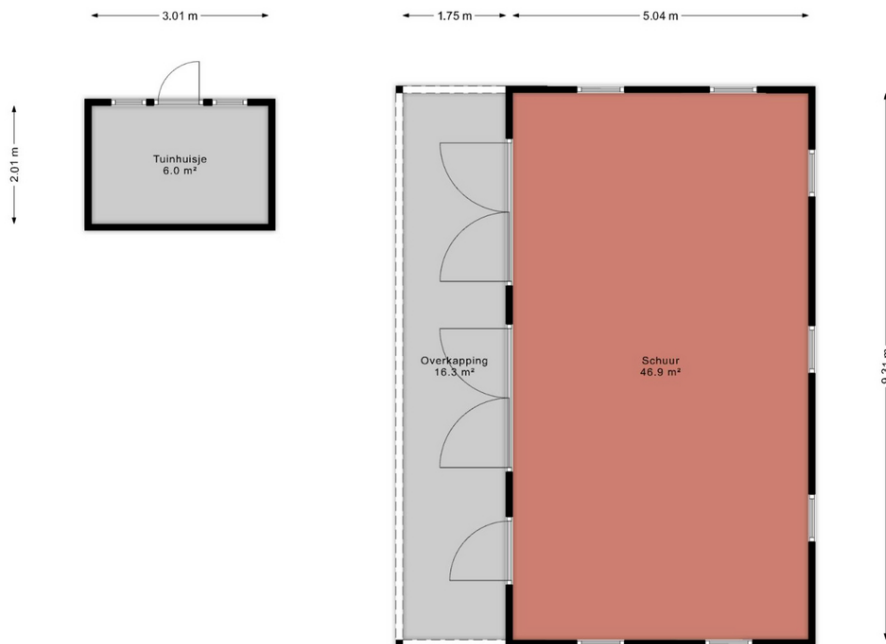

Het betreft hier een schets, hieraan kunnen geen rechten worden ontleend.



Rijkswaterstaat  
Ministerie van Infrastructuur en Waterstaat

## Rapport Bodemloket

Datum: 10-4-2024







### Legenda

Locatie



Voortgang onderzoek

-  Gegevens aanwezig, status onbekend
-  Saneringsactiviteit
-  Voldoende onderzocht/gesaneerd
-  Onderzoek uitvoeren
-  Historie bekend

Mijnsteengebieden

-  Mijnsteengebieden Limburg  
Besluit Bodemkwaliteit

Bodemloket Rapport

## Rapport Inhoud

1 [Algemeen](#)

2 [Disclaimer](#)

### 1 Algemeen

Bij het Bodemloket is geen informatie voor deze locatie beschikbaar over bodemonderzoek en/of sanering. Mogelijk is informatie beschikbaar bij gemeente, omgevingsdienst of provincie.

### 2 Disclaimer

De bodeminformatie omvat alleen informatie die bij de provincie en gemeenten bekend is. Wanneer er geen gegevens op de kaart staan kunnen we niet met zekerheid zeggen dat de ondergrond schoon is. Andersom wijzen historische bedrijfsactiviteiten op de kaart niet zonder meer op bodemverontreiniging. Om daar duidelijkheid in te krijgen moet de bodem verder onderzocht worden.

De inhoud van deze bodeminformatiekaart is met de grootste zorg samengesteld. Toch kan het voorkomen dat de informatie verouderd is of onjuistheden bevat. Wij vragen daarvoor uw begrip. Neem voor de meest actuele situatie van een locatie contact op met de gegevensbeheerder van de locatie. De contactgegevens van de gegevensbeheerder staat hierboven.

Uw reactie stellen we op prijs. Het geeft ons gelegenheid de fouten en gebreken te herstellen.

Rijkswaterstaat beheert de website Bodemloket. Vragen over de werking van de website kunt u stellen via onze helpdesk: <http://www.bodemplus.nl/helpdesk>.

# Meetrapport

Gebruiksoppervlakte & Inhoud  
Object Sportweg 62 Bellingwolde  
Opdrachtgever: Makelaardij Boer  
Datum: 26 maart 2024

Foto | Nijkamp

Totaal woning	Gebruiksoppervlakte wonen	m2	149,1
	Overige inpandige ruimte	m2	35,5
	Gebouwgebonden buitenruimte	m2	4,8
	Externe bergruimte	m2	52,9
	Totaal Bruto inhoud woning	m3	649,7

Begane Grond	Gebruiksoppervlakte wonen		106,3
	Gebruiksoppervlakte bouwlaag (incl o.i.r.)		123,6
	Aftrekposten (nissen, trapgaten, vides > 4m2)		0,0
	Overige inpandige ruimte		17,3
	Gebouwgebonden buitenruimte (Dakterras/Balkon/overkapping)		4,8
	Externe bergruimte		52,9

1e verdieping	Gebruiksoppervlakte wonen		42,8
	Gebruiksoppervlakte bouwlaag (incl o.i.r.)		61,0
	Aftrekposten (nissen, trapgaten, vides > 4m2)		0,0
	Overige inpandige ruimte		18,2
	Gebouwgebonden buitenruimte (Dakterras/Balkon/overkapping)		0,0
	Externe bergruimte		0,0

2e verdieping	Totaal Gebruiksoppervlakte (incl. Binnenmuren)		0,0
	Gebruiksoppervlakte bouwlaag (incl o.i.r.)		0,0
	Aftrekposten (nissen, trapgaten, vides > 4m2)		0,0
	Overige inpandige ruimte		0,0
	Gebouwgebonden buitenruimte (Dakterras/Balkon/overkapping)		0,0
	Externe bergruimte		0,0

#### Disclaimer

Het inmeten op locatie gebeurt met grote zorgvuldigheid en op basis van de meetinstructie NEN-2580. Dit is een Nederlandse richtlijn welke voorschrijft hoe oppervlakten en inhouden van gebouwen bepaald dienen te worden. Hoewel de berekeningen met zorg worden uitgevoerd, kunnen hieraan geen rechten aan worden ontleend.

# Bestemmingsplan

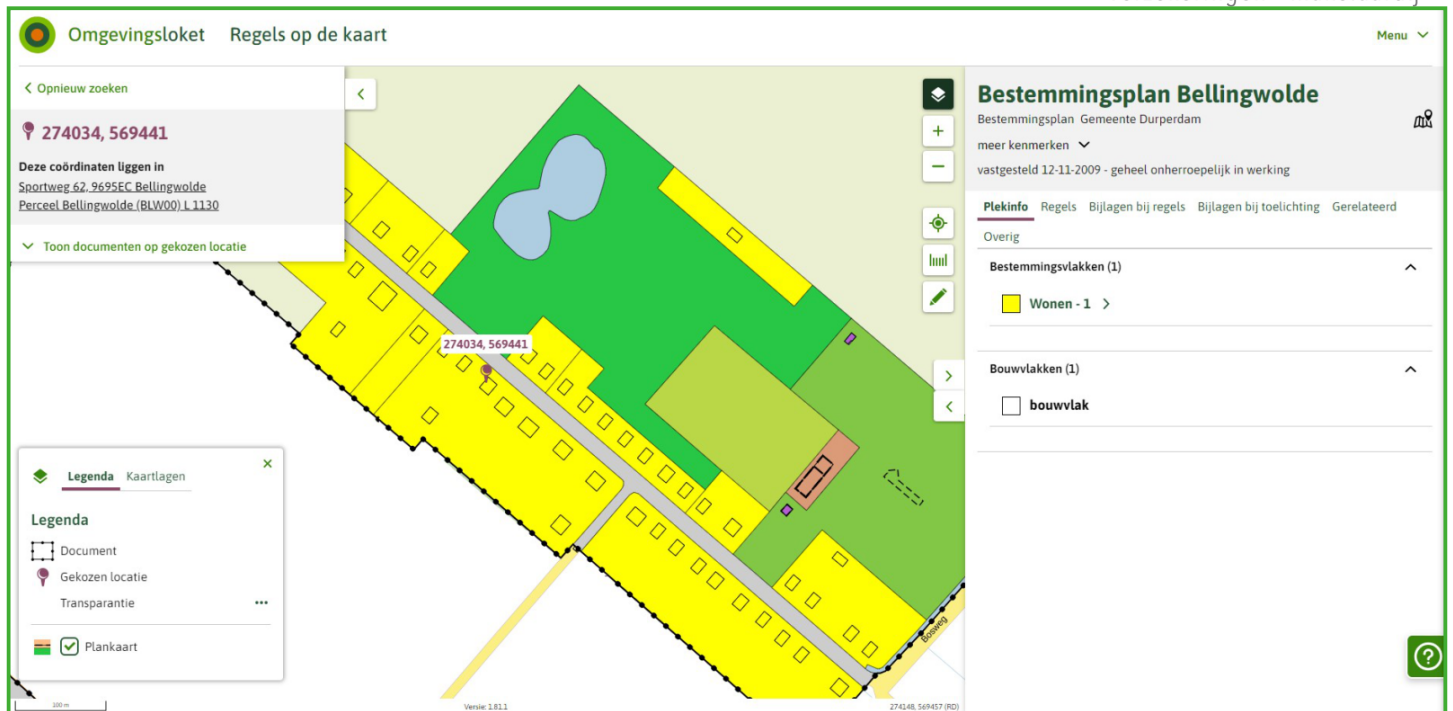

**Omgevingsloket** Regels op de kaart

< Opnieuw zoeken

**274034, 569441**

Deze coördinaten liggen in  
Sportweg 62\_9695EC\_Bellingwolde  
Perceel Bellingwolde (BLW00) L 1130

✓ Toon documenten op gekozen locatie

**Bestemmingsplan Bellingwolde**  
Bestemmingsplan Gemeente Durperdam  
meer kenmerken  
vastgesteld 12-11-2009 - geheel onherroepelijk in werking

**Plekinfo** Regels Bijlagen bij regels Bijlagen bij toelichting Gerelateerd

Overig

**Bestemmingsvlakken (1)**

- Wonen - 1

**Bouwwakken (1)**

- bouwvlak

**Legenda** Kaartlagen

**Legenda**

- Document
- Gekozen locatie
- Transparantie
- Plankaart





Rijksoverheid

## Energie label woning

Sportweg 62  
9695EC Bellingwolde  
BAG-ID: 000701000001046

Veel besparingsmogelijkheden

## Energie label B

Registratienummer 475601701  
Datum van registratie 30-11-2020  
Geldig tot 30-11-2030

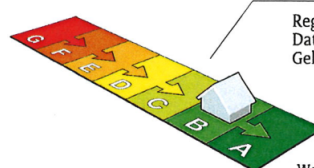

Weinig besparingsmogelijkheden

### Overzicht woningkenmerken

1.	Woningtype	Vrijstaande woning	
	Bouwperiode	1992 t/m 1999	
	Woonoppervlakte	>140 m <sup>2</sup>	
2.	Glas woonruimte(s)	HR glas	
	Glas slaapruijnte(s)	HR glas	
3.	Gevelisolatie	Gevel niet extra geïsoleerd	
4.	Dakisolatie	Dak niet extra geïsoleerd	
5.	Vloerisolatie	Vloer niet extra geïsoleerd	
6.	Verwarming	Individuele CV-ketel, geïnstalleerd in of na 1998	
7.	Aparte warmtapwatervoorziening	Geen apart toestel	
8.	Zonne-energie	Geen zonnepanelen en geen zonneboiler	
9.	Ventilatie	Mechanische afzuiging	

### Wilt u besparen op uw energierekening? Overweeg dan de volgende mogelijke maatregelen:

Een zonneboiler voor het verwarmen van uw tapwater  
Zonnepanelen voor het opwekken van elektriciteit

Als de besparingsmogelijkheden HR107-ketel, HR107-combiketel en/of warmtepomp tegelijk op uw energie label verschijnen, dan is slechts één van deze maatregelen zinvol om uit te voeren. U kunt hieruit dus een keuze maken.

### Goedgekeurd door:

Naam Anja Muller  
Examennummer 214869  
KvK nummer 63113627

Afgegeven conform de regeling energieprestatie gebouwen, welke onderdeel is van de Europese richtlijn EPBD

Dit energie label is afgegeven door Rijksdienst voor Ondernemend Nederland.

Dit energie label kunt u altijd verifiëren op [www.energie labelvoorwoningen.nl](http://www.energie labelvoorwoningen.nl) of [www.energie label.nl/woningen/zoek-je-energie label/](http://www.energie label.nl/woningen/zoek-je-energie label/).

### Disclaimer

Dit energie label bevat maatregelen om de energieprestatie van uw woning te verbeteren. De maatregelen die op dit energie label genoemd worden zijn maatregelen die op dit moment kosteneffectief zijn of dit naar verwachting binnen de geldigheidsduur van het energie label worden, gebaseerd op een gemiddeld energiegebruik van de woning. Als uw gebruik afwijkt van het gemiddeld gebruik kunnen de terugverdientijden zoals vermeld op dit energie label afwijken.

## Bijlage bij het energielabel

### Meer informatie over de geadviseerde maatregelen

De besparingsmogelijkheden die genoemd worden op dit energielabel zijn maatregelen die op dit moment in de meeste gevallen kosteneffectief zijn of dit binnen de geldigheidsduur van het energielabel kunnen worden. Hieronder vindt u meer informatie over alle maatregelen, dus niet alleen de maatregelen die op het voorblad zijn geadviseerd.

#### (Extra) isolatie van uw begane grondvloer

Huizen met vloerisolatie verliezen minder warmte, waardoor de ketel minder hard hoeft te stoken. Zorg voor een goede isolatiewaarde van de vloerconstructie na isolatie (zogenoeten Rc-waarde). Aanbeveling voor een bestaande woning is een isolatiewaarde van  $R_c \geq 2,5 \text{ m}^2\text{K/W}$ . Het rendement van vloerisolatie is vergelijkbaar met een rente van acht procent op een spaarrekening. [Meer Info](#)

#### (Extra) isolatie van uw dak

Huizen met dakisolatie verliezen minder warmte, waardoor de ketel minder hard hoeft te stoken. Aanbeveling voor de bestaande bouw is een isolatiewaarde van  $R_c \geq 2,5 \text{ m}^2\text{K/W}$ . Het rendement van dakisolatie is vergelijkbaar met een rente van 9 procent op een spaarrekening. [Meer Info](#)

#### (Extra) isolatie van uw buitenmuren

Huizen met gevelisolatie verliezen minder warmte, waardoor de ketel minder hard hoeft te stoken. Spouwmuurisolatie is de meest voordelige vorm van isolatie. Het rendement van spouwmuurisolatie is vergelijkbaar met een rente van 12 procent op een spaarrekening. Je bespaart nog meer als je spouwmuurisolatie combineert met [isolatie aan de buitenzijde](#) of de [binnenzijde van de gevel](#) (voorzetwand). Aanbeveling voor de bestaande bouw is een isolatiewaarde van  $R_c \geq 2,5 \text{ m}^2\text{K/W}$ . [Meer Info](#)

#### HR++ glas in de woonruimte(s) en in de slaapruijnte(s)

Huizen met isolerend glas verliezen minder warmte, waardoor de ketel minder hard hoeft te stoken. Aanbeveling is glas met een isolatiewaarde van  $U \leq 1,2 \text{ W/m}^2\text{K}$ , dit komt overeen met HR++ glas in leefruimte(s) en slaapruijnte(s). Het rendement van HR++ isolatieglas is vergelijkbaar met een rente van 7 procent op een spaarrekening. [Meer Info](#)

#### Een HR107-ketel voor de verwarming van uw woning (en warm tapwater)

Met een zuinige combiketel voor cv en warm tapwater, zoals een HR-107 combiketel, kan het gasverbruik flink dalen. Heb je nog een oudere combiketel of conventioneel rendement (CR-ketel)? Dan bespaar je op jaarbasis ruim 500 euro (aan energiekosten en onderhoud) als je een HR-107 combiketel aanschaft. Daar staat tegenover dat je eenmalig zo'n 2.100 euro moet uitgeven (zie de tabel). [Meer Info](#)

#### Een warmtepomp voor de verwarming van uw woning

Warmtepompen halen met een warmtewisselaar warmte uit de onuitputtelijke bronnen lucht, bodem of grondwater en ze hebben een zeer hoog rendement. Het netto rendement van huidige elektrische warmtepompen ligt op 160 tot 200 procent voor verwarming, en 80 tot 140 procent voor warm water. Dat is hoger dan het rendement van een gasgestookte HR-107 ketel. Hierbij is het elektriciteitsgebruik voor de warmtepomp meegewogen. [Meer Info](#)

#### Een zonneboiler voor het verwarmen van uw tapwater

Een zonneboiler bespaart ongeveer 50 procent op de kosten voor warm water. Een huishouden van vier personen met een zonneboiler en hr-combiketel (als naverwarmer) bespaart daarmee zo'n 210 m<sup>3</sup> gas, ofwel 140 euro per jaar aan gaskosten (prijsspeil 2014/2015). Daarvan blijft 110 euro over als de elektriciteitskosten voor de pomp (zo'n 25 euro voor circa 100 kWh verbruik) en onderhoudskosten (10 euro per jaar) betaald zijn. Heeft het huishouden nu een elektrische boiler, dan is de besparing hoger: gemiddeld 370 euro per jaar minder elektriciteitskosten (zo'n 1.600 kWh). Het is namelijk duurder om water te verwarmen met stroom dan met gas. Een zonneboilercombi bespaart in beide gevallen nog zo'n 75 m<sup>3</sup> gas (ruim 50 euro) per jaar extra, omdat die ook energie bespaart op verwarming. [Meer Info](#)

#### Zonnepanelen voor het opwekken van elektriciteit

De prijzen van zonnepanelen dalen gestaag, door technische ontwikkelingen en schaalvergroting. Een zonnepanelensysteem van 6 panelen kost inclusief omvormer en installatie ongeveer 3.000 euro (prijsspeil oktober 2014). Het rendement van een investering in zonnepanelen is vergelijkbaar met een rente van 6 procent op een spaarrekening. [Meer Info](#)

## Eisen bij een grootschalige renovatie

Voor een aanbouw of grootschalige renovatie zijn er nog aanvullende eisen voor de isolatiewaarden. Een ingrijpende renovatie houdt in dat meer dan 25 procent van de oppervlakte van de gebouwschil vernieuwd, veranderd of vergroot wordt. De eisen aan isolatiewaarden zijn:

- Vloerisolatie moet een waarde hebben van  $R_c \geq 3,5 \text{ m}^2\text{K/W}$ .
- Dakisolatie moet een waarde hebben van  $R_c \geq 6,0 \text{ m}^2\text{K/W}$ .
- Gevelisolatie moet een waarde hebben van  $R_c \geq 4,5 \text{ m}^2\text{K/W}$ .
- HR++ glas in leefruimte(s) en slaapruijnte(s) moet een isolatiewaarde hebben van  $U \leq 1,2 \text{ W/m}^2\text{K}$ , dit komt overeen met HR++ glas in leefruimte(s) en slaapruijnte(s).

Door toepassing van een HR-107 ketel, een HR combi-ketel of een warmtepomp wordt voldaan aan de installatie-eisen van een grootschalige renovatie.

NB: de opgegeven rendementen zijn door Milieu Centraal berekend met de Standaard Rekenmethode Rendementen. De uitkomst van de Standaard Rekenmethode Rendementen is direct te vergelijken met de rente op een spaarrekening. [Meer Info](#)

# Energie label

Hieronder ziet u in één handig overzicht voor uw woningtype, de eenmalige kosten, de jaarlijkse besparingen en terugverdientijd van de energiebesparende maatregelen.

De getallen die genoemd worden zijn actueel op het moment van de registratiedatum van het energielabel. Voor meer informatie over actuele gegevens ga naar [www.milieucentraal.nl](http://www.milieucentraal.nl). In het overzicht staan alle maatregelen, dus niet alleen de maatregelen die op het voorblad zijn geadviseerd.

Energiebesparende maatregel	Jaarlijkse besparing	Eenmalige kosten	Terugverdientijd	Rendement
Isoleren schuin dak, verwarmde zolder	€1000	€8300	8 jaar	7%
Zonneboiler	€80	€3000	Langer dan levensduur	1%
 Zonnepanelen (4900 Wattpiek, 27 m <sup>2</sup> )	€850	€7300	9 jaar	6%
Vervanging VR-combiketel door HR-combiketel	€270	€2100	Afhankelijk van vervangmoment	Afhankelijk van vervangmoment
Isoleren spouwmuur	€800	€3100	4 jaar	10%
Vervanging enkel glas door HR++ glas	€360	€4600	13 jaar	5%
Isoleren begane grond vloer	€310	€2800	9 jaar	7%

De besparingen zijn berekend voor een drie persoons huishouden in een vrijstaande woning van gemiddelde afmetingen in Nederland met een HR-combiketel en waarin genoemde maatregelen nog niet toegepast zijn. Uw stookgedrag is van invloed op de werkelijke besparing die u realiseert na het nemen van de maatregelen. Als u nu al weinig verwarmt is de besparing lager dan aangegeven (en andersom). U kan de verschillende besparingen bij elkaar optellen, behalve de besparing van de HR-ketel omdat die afhankelijk is van de mate van isolatie.

(Bron: [www.milieucentraal.nl](http://www.milieucentraal.nl))

## Voorwaarden

---

- |                                     |                                     |  |
|-------------------------------------|-------------------------------------|--|
| <b>1. Bezichtiging en onderzoek</b> | <b>5. Waarborgsom/ bankgarantie</b> | <b>9. Inschrijving</b>                   |
| <b>2. Koopakte</b>                  | <b>6. Bedenktijd</b>                | <b>10. Identiteit partijen</b>           |
| <b>3. Kosten koper</b>              | <b>7. Financiering</b>              | <b>11. Maatvoering</b>                   |
| <b>4. Notaris</b>                   | <b>8. Ouderdomsclausule</b>         | <b>12. Algemene leveringsvoorwaarden</b> |
- 

### 1. Bezichtiging en onderzoek

Om een goed inzicht van het verkochte te krijgen stellen wij het minimaal aantal bezichtigingen op twee. Daarnaast adviseren wij u en krijgt u van ons de mogelijkheid om een deskundige in te schakelen voor een bouwtechnisch onderzoek. Dat u als koper deze mogelijkheid heeft gehad, wordt vervolgens vastgelegd in de koopakte.

### 2. Koopakte

De koopakte zal worden opgemaakt door de desbetreffende notaris. Deze koopakte zal worden aangevuld met de bijgevoegde vragenlijst en zakenlijst waar zowel koper alsmede verkoper voor zal tekenen.

### 3. Kosten koper

De kosten, rechten en overdrachtsbelasting die uit de overeenkomst en de eigendomsoverdracht voortvloeien zijn voor rekening van de koper.

### 4. Notaris

Bij plaatselijk notariaat.

### 5. Waarborgsom/ bankgarantie

Bij het afsluiten van de koopovereenkomst vragen wij de koper van de woning om een waarborgsom of bankgarantie. De waarborgsom of bankgarantie dient 10% van de verkoopprijs te bedragen. Maximaal 2 weken na afloop van de ontbindende voorwaarde voor financiering dient de som in het bezit te zijn van de desbetreffende notaris.

### 6. Bedenktijd

Koper heeft gedurende 3 dagen na de ter handstelling van (een kopie van) de door verkoper en koper getekende koopakte het recht de koopovereenkomst te ontbinden.

## 7. Financiering

Indien deze ontbindende voorwaarde is overeengekomen, geldt de ontbindende voorwaarde voor financiering voor een periode van 6 weken na overeenstemming. Ontbindende voorwaarden dienen uitdrukkelijk te worden overeengekomen.

## 8. Ouderdomsclausule

De volgende clausule zal bij oudere woningen in de koopakte worden opgenomen:

*Koper verklaart ermee bekend te zijn dat het registergoed oud is hetgeen betekent dat de eisen welke aan de bouwkwaliteit gesteld mogen worden aanzienlijk lager liggen dan bij nieuwe woningen. Koper kan verkoper nimmer aansprakelijk stellen voor onbekende onzichtbare gebreken. Tenzij verkoper de kwaliteit ervan gegarandeerd heeft, staat verkoper niet in voor het dak, fundering, bouwkundige constructie, vloeren, elektrische installatie, gas- en waterinstallatie, de riolering de eventuele aanwezigheid van houtworm en/of andere ongedierte, de eventuele aanwezigheid van doorslaand en/of optrekkend vocht en eventuele aanwezigheid van zwam en dergelijke. Vorenbedoelde (bouwkundige) kwaliteitsgebreken worden door koper uitdrukkelijk aanvaard, ook indien en voorzover deze een inbreuk zouden vormen op het gebruik door koper van het verkochte als woonhuis, zoals dat is vermeld bij de omschrijving van het verkochte in de akte. Koper kan derhalve aan deze (eventuele) gebreken ten opzicht van verkoper geen rechten ontlenen, terwijl koper verkoper ontslaat van elke aansprakelijkheid terzake. Ten aanzien van de feitelijke staat van het verkochte verklaart koper uitdrukkelijk door verkoper in de gelegenheid te zijn gesteld het verkochte (bouwtechnisch) te (laten) onderzoeken. Koper verklaart, al dan niet uit eigen kennis, (dan wel op grond van een onderzoek door derde(n), welk onderzoek koper niet aan verkoper heeft gemeld) met de bouwkundige staat van het verkochte bekend te zijn en verkoper daarom dienaangaande voor aanspraken te vrijwaren.*

## 9. Inschrijving

Koper heeft het recht de koopakte op zijn kosten door de notaris te laten inschrijven in de openbare registers. Inschrijving beschermt koper onder meer tegen latere vervreemding of bezwaren, een na inschrijving ingeschreven beslag en een na de dag van inschrijving uitgesproken faillissement, surseance of schuldsanering.

## 10. Identiteit partijen

Koper en verkoper stemmen ermee in, dat indien één van partijen daarom verzoekt, de wederpartij zich jegens de ander zal identificeren door het tonen van een geldig legitimatiebewijs.

## 11. Maatvoering, plattegronden en foto's.

Aan alle maatvoering zoals m2 en m3 alsmede eventueel bijgevoegde plattegronden/tekeningen en foto's kunnen geen rechten worden ontleend. Verkoper en/of ons kantoor kan nimmer aansprakelijk worden gesteld voor fouten met betrekking tot het in dit artikel genoemde.

## 12. Algemene leveringsvoorwaarden

Op alle diensten die door Boer verzekeringen en makelaardij worden geleverd zijn onze algemene leveringsvoorwaarden van toepassing. De tekst van onze voorwaarden zijn geplaatst op de site [www.makelaardijboer.nl](http://www.makelaardijboer.nl) en worden op verzoek verzonden.